



Legenda



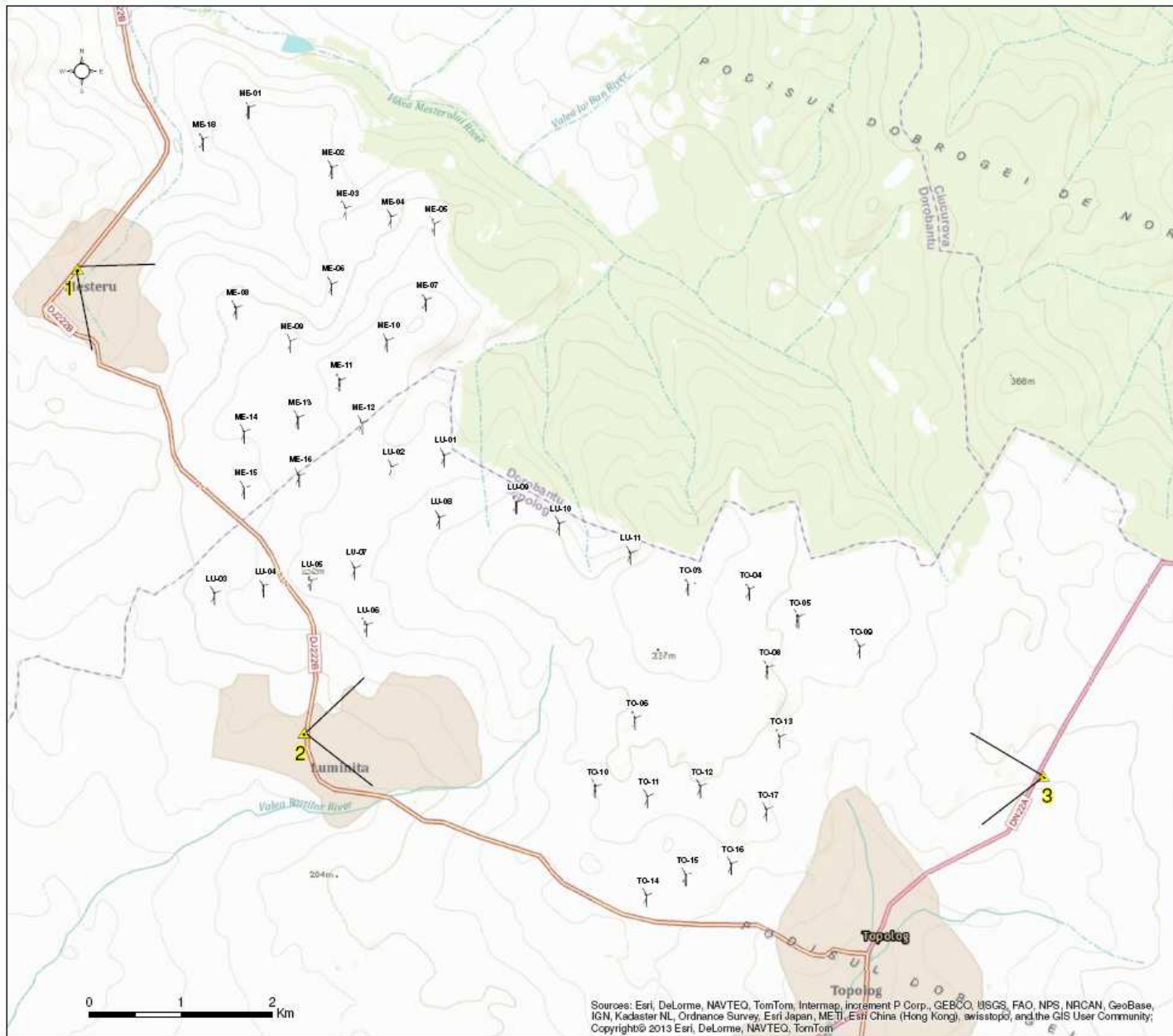

-  Punctul de observare
-  Turbina parcului eolian

27.05.2013	0	Prima ediție	ECA	ATO	MBA
Data	Rev.	Descrierea	Întocmit	Verificat	Aprobat
 ENVIRON <small>ENVIRON Italy S.r.l. an ENVIRON Holdings Inc. Company</small>			Via Montore MAggin. 50 00143 Roma +39 06 4521440 Tel. +39 06 45214499 Fax		
CLIENTUL: BERD					
AMPLASAMENTUL: Topolog-Luminița-Meșteru (România)					
PROIECTUL: Raport informativ suplimentar					
FIGURA: 01					
Harta localizării punctului de observare					
Scara: 1:40.000		Proiectul: IT1000957		Denumirea: IT1000957_Fig01_Viewpoint	

Sursele: Esri, DeLorme, NAVTEQ, TomTom, Intermap, increment P Corp., GEBCO, USGS, FAO, NPS, NRCAN, GCoBAsE, IGN, KAdaster NL, Ordnance Survey, Esri Japonia, METI, Esri China (Hong Kong), swisstopo și Comunitatea de utilizatori GIS; Drepturile de autor: © 2013 Esri, DeLroen, NAVTEQ, TomTom



Legenda

-  Punctul de observare
-  Turbina parcului eolian
-  Nu este vizibil
-  Vizibil

27.05.2013	0	Prima ediție	ECA	ATO	MBA
Data	Rev.	Descrierea	Întocmit	Verificat	Aprobat



ENVIRON Italy S.r.l.
an ENVIRON Holdings Inc. Company

Via Montore MAggini. 50
00143 Roma
+39 06 4521440 Tel.
+39 06 45214499 Fax

CLIENTUL: BERD

AMPLASAMENTUL: Topolog-Luminița-Meșteru (România)

PROIECTUL: Raport informativ suplimentar

FIGURA: 02

Zona de vizibilitate teoretică

Scara: 1:100.000

Proiectul: IT1000957

Denumirea:
IT1000957_Fig02

Surele: Esri, DeLorme, NAVTEQ, TomTom, Intermap, increment P Corp., GEBCO, USGS, FAO, NPS, NRCAN, GéoBAsE, IGN, KAdaster NL, Ordnance Survey, Esri Japonia, METI, Esri China (Hong Kong), swisstopo și Comunitatea de utilizatori GIS; Drepturile de autor: © 2013 Esri, DeLroen, NAVTEQ, TomTom

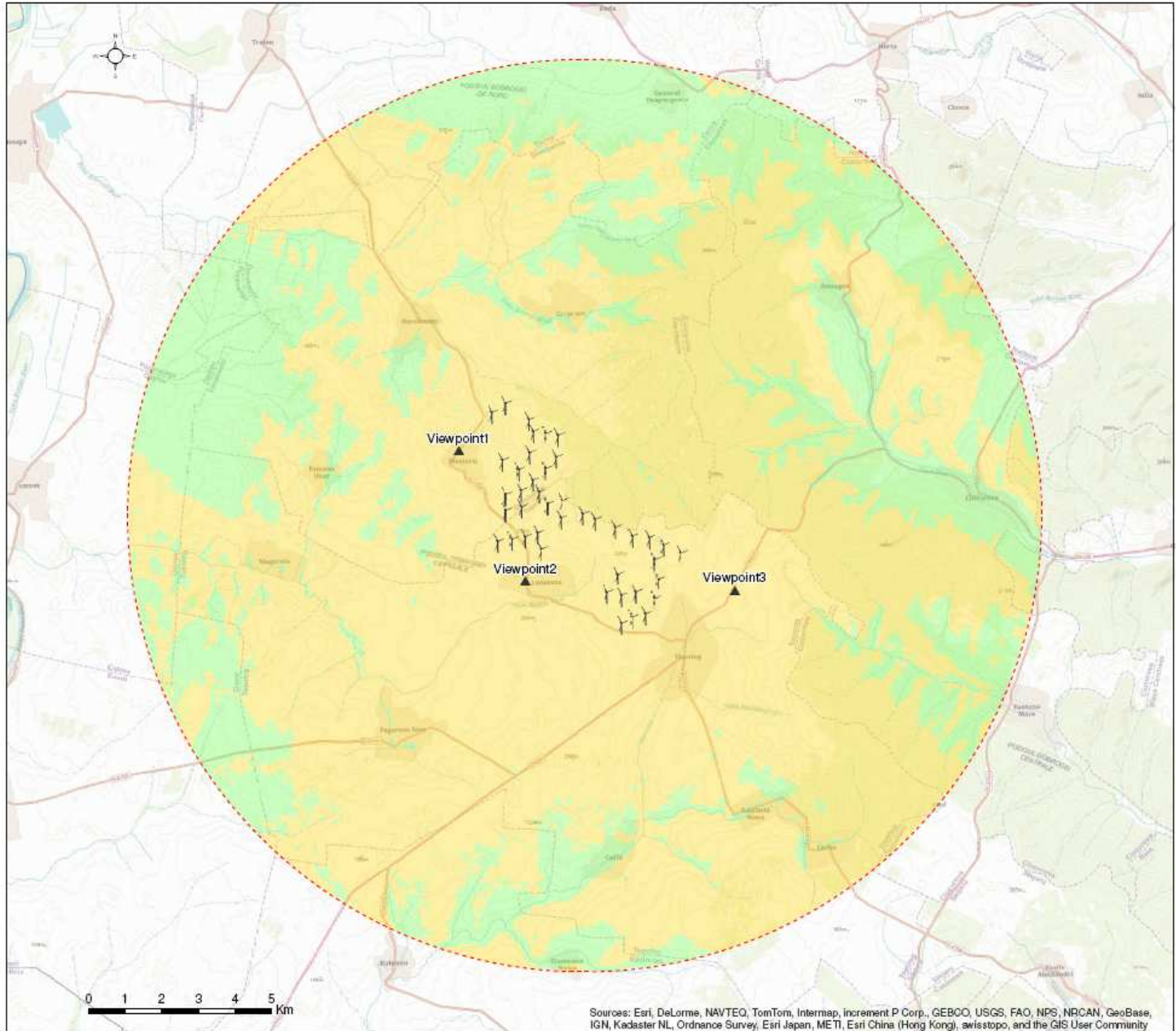

Sources: Esri, DeLorme, NAVTEQ, TomTom, Intermap, increment P Corp., GEBCO, USGS, FAO, NPS, NRCAN, GeoBase, IGN, Kadaster NL, Ordnance Survey, Esri Japan, METI, Esri China (Hong Kong), swisstopo, and the GIS User Community

Legenda

- ▲ Viewpoint
- ⚡ Wind farm turbine
- Not Visible
- Visible

Rev.	Description	Prepared	Checked	Approved
01/02/2015				

ENVIRON
 ENVIRON Italy S.r.l.
 an ENVIRON Holdings Inc. Company

Via Venezia Maggiori, 10
 35137 Verona
 +39 04 4511446 Tel.
 +39 04 4511499 Fax

Via Venezia Lendin, 10
 35137 Verona
 +39 04 4511446 Tel.
 +39 04 4511499 Fax

CLIENT: EBRD

SITE: Topolog-Luminita-Mesteru (Romania)

PROJECT: Supplementary Information Report

FIGURE: 02

Zone of theoretical visibility

FOTOGRAFIE – octombrie 2012



FOTOMONTAJ



27.05.2013	0	Prima ediție	ECA	ATO	MBA
Data	Rev.	Descrierea	Întocmit	Verificat	Aprobat
 ENVIRON Italy S.r.l. an ENVIRON Holdings Inc. Company		Via Montore MAggini. 50 00143 Roma +39 06 4521440 Tel. +39 06 45214499 Fax			
CLIENTUL: BERD					
AMPLASAMENTUL: Topolog-Luminița-Meșteru(România)					
PROIECTUL: Raport informativ suplimentar					
FIGURA: 03					
Fotomontaj din punctul de observare nr. 1					
Scara:[A3]		Proiectul: IT1000957		Denumirea: IT1000957_Fig03 – Photomontage_01	

FOTOGRAFIE – octombrie 2012

PHOTO - October 2012



Fotomontaj



27.05.2013	0	Prima ediție	ECA	ATO	MBA

Data	Rev.	Descrierea	Întocmit	Verificat	Aprobat
 ENVIRON Italy S.r.l. an ENVIRON Holdings Inc. Company		Via Montore MAggini. 50 00143 Roma +39 06 4521440 Tel. +39 06 45214499 Fax			
CLIENTUL: BERD					
AMPLASAMENTUL: Topolog-Luminița-Meșteru(România)					
PROIECTUL: Raport informativ suplimentar					
FIGURA: 04					
Fotomontaj din punctul de observare nr. 2					
Scara:[A3]		Proiectul: IT1000957		Denumirea: IT1000957_Fig04 – Photomontage_02	

FOTOGRAFIE – octombrie 2012



Fotomontaj



27.05.2013	0	Prima ediție	ECA	ATO	MBA
Data	Rev.	Descrierea	Întocmit	Verificat	Aprobat
		Via Montore MAgginI. 50 00143 Roma +39 06 4521440 Tel. +39 06 45214499 Fax			
CLIENTUL: BERD					
AMPLASAMENTUL: Topolog-Luminița-Meșteru(România)					
PROIECTUL: Raport informativ suplimentar					
FIGURA: 05					
Fotomontaj din punctul de observare nr. 3					
Scara:[A3]		Proiectul: IT1000957		Denumirea: IT1000957_Fig05 – Photomontage_03	